

# とむての森 通信

VOL.169

誰もが地域であたりまえに暮らせるために

04

April 2019

卯月

TOMUTE NO MORI PRESS | <https://tomutenomori.or.jp>

新年度を迎えました。新たな場所で活躍される方や、新たな挑戦をされる方もあることでしょう。とむての森では大きな事業のスタートを今年度は今のところ予定していませんが、まずは経営環境の改善に取り組みながら、サービス提供体制のさらなる充実を進めていきたいと考えています。また、今年度は以前好評を博したビールパーティ「サンクス・パーティー」の開催を予定しています。前回同様、あるいはそれ以上に楽しめる内容を企画できればと考えておりますのでご期待ください。それでは本年度も、とむての森の活動へのご理解とご協力のほどどうぞよろしくお願い致します。

代表理事 平賀 貴幸





## 記念すべき10周年を迎えました。

●就労支援事業所「すてっぷ」 文 | 荒谷晴日

4月を迎え、新年度がスタートしました！新社会人、新入学を迎えられた皆さまおめでとうございます！就労継続支援B型『すてっぷ』も記念すべき10周年を迎えました。気付けば現在まで沢山の利用者さんに『すてっぷ』を利用して頂き、私たち支援員も利用者さんの皆様には日々力をもらいながら、現在(いま)まで活動してまいりました。保護者の皆様にはお忙しい中、今年もすてっぷの契約・面談にご協力頂きまして誠に有難うございました。さて、今年度は新しく入られたメンバーさんも加わり、2019年4月現在で、計19名でのスタートとなりました。10周年ということで、そろそろ研修旅行など行きたいな～ディズニーランド行きたいな～旭山動物園行きたいな～知床ホテル行きたいな～とのお声もちらほら聞こえておりますが…2019年度はご期待に添えられず申し訳ありません…！！ぜひ記念すべき東京オリンピックが開催される年に行けたらな～とスタッフ共々

ご期待にお応え出来るように努力いたします！！今年度からは本格的に調理用トマト700kgの収穫を目指し、農場作業も忙しくなることと思います。また、時給アップのチャンス(工賃査定)が年2回から年4回に改定させて頂きましたので、先輩の利用者さんには、新社会人になる利用者さんの先頭に立ち、見本になる、指導する、そんな作業工程を目指して時給アップを目指し、頑張ってもらいたいと思っています。それぞれが色々な思いのある1年だったと思いますが、皆さん1年間お疲れ様でした。新年度も宜しくお祈りします。



## できる事を増やし 伸ばしていける様に。

●ベーカリーカフェ ローフ 文 | 佐藤美保

暖かい日も増え、春らしいさわやかな季節を迎えました。すてっぷには、3名のメンバーさんが仲間入りし、新年度のスタート。

誰でも環境が変わると、緊張や不安はあると思います。私も最近引っ越しをし、何処に何をしまいこんだかわからなく、片付け、探しながらの生活…ストレスを感じます。

新メンバーさんもストレスに思う事があるかもしれませんが、ゆっくり頑張ってもらいたいです。そして先輩メンバーさん達には後輩のお手本となるようがんばってほしいです。私達も、みんなそれぞれのペースを大切にしながらチャレンジし、できる事を増やし、伸ばしていける様支援したいと思っています。

話は変わり…2月のイベントの『カラオケ大会』、私佐藤も担当させて頂き、メンバーさん達の知らない一面を見て、聞いて、驚いたり。とっても上手ですし、普段見ない歌う姿に感動～。みんなも楽しそうで、私もうれしく、楽しいひと時でした。今年度もイベント、カラオケははずせませんね。新メンバーさん達も楽しみにしててください。

さて、ローフでは前回の会報でもご紹介しました春メニューを開始し、お客様には「春らしくて美味しいですね」など、大変嬉しいお言葉をいただいております。週末にかけてはパン職人が“気まぐれ”で焼き上げる日替わりパンも販売しておりますので、ぜひこの機会にご来店下さい。



ふつくと柔らかくて甘い春キャベツ、ほんのりとした苦味が嬉しい菜の花の Pasta です。アンチョビとガーリックが程よく甘さを引き立てる春限定メニュー。麺は三種類から選べるので、お好みの春をお楽しみいただける4月限定の Pasta です。

¥1000+税

### 春キャベツと 菜の花 Pasta

期間  
4月末迄  
期間限定  
メニュー

こんねの大豆と  
ローフの Pasta が  
マリアージュ。



春色いろイロ 新メニュー

Spring is Coming Soon



GWは、5/5(日)～8(水)はお休みとさせていただきます。



bakery cafe LOAF

北見市公園町166番地29 tel.0157-22-8772

Open 10:00 Close 18:00 定休日:毎週火・水曜日

Lunch: 11:30～15:00

なごり雪を想わせる  
春限定スイーツ。

いちごちゃん ¥250+税

旬の苺をクロワッサン生地を生クリームと一緒にサンドしたシュークリームみたいなスイーツです。



期間  
4月末迄  
期間限定  
メニュー



お知らせ  
ベーカリーカフェローフの定休日が  
4月より「毎週火・水曜日」に変わりました。





肌寒くて小雪が降る中、卒業旅行に出発。先輩が作業の手を止めてお見送りしてくれました。詳細は次号のとむての森通信でご紹介いたします。

児童期の卒業旅行の様子を掲載いたしました。  
また5月号では3月末に行われた、

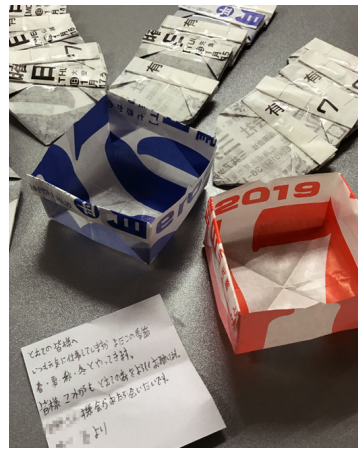

支援後に日めくりカレンダーで作ったモノ入れとお手紙をいただきました。

### 相乗効果でスキルアップ！

●移動支援事業所「とむて」

新元号も決まり気持ち新たに移動支援が始まります。4月に入って移動支援を卒業する方もいれば、継続して利用する方もいますが、みなさん変わりなく各々のペースで過ごす事ができています。引き続き、利用者さんとともにスタッフも色々な経験を積み成長していきますように、お手伝いさせていただきますので、今後ともよろしく願います。

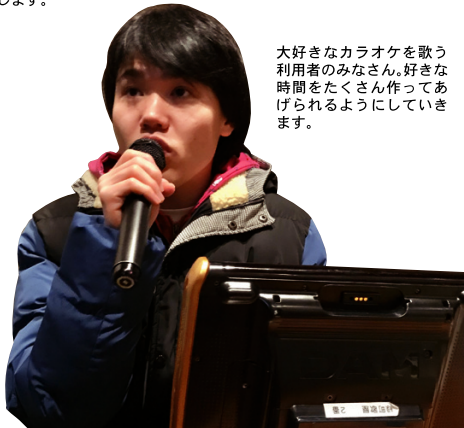

歌うのが好きで、オケやピアノを演奏して、カラオケなど楽しんで、好きな曲を歌うのが大好きです。利用時間を大切に過ごしています。

●ホームヘルプサービス事業所「どんぐり」  
季節が移り変わり、春めいた陽気を感じる今日この頃、皆さんどうお過ごしでしょうか。市内は例年になく、雪融けが進み、外に出ると水や泥が跳ねて車での送迎時や利用者さんとの外出等、気を使う

たしますので、お楽しみに！  
さて契約更新がお済みでない方は、支援内容の見直しや新たな目標設定を行いますので、事前にご連絡の上、日程を調整させて頂き更新手続きをいたしますので、よろしく願います。  
またFacebookに不定期に活動の様子をアップしていますので、ぜひご覧ください。

【お願い】暖かい日が出てきましたので、運動など汗をかき支援の時はタオルのご用意をお願いします。支援に關しまして日時などの変更がありましたら、お早めにご連絡をいただけますようお願い申し上げます。 文一山川圭一

## 放課後等デイサービス事業所にんぐる 05月 予定表

毎週土・日曜日はお休みです。

日	月	火	水	木	金	土
* 休み	* *	* *	1 おやつを選んで食べよう！ (500円)	2 お散歩	3 こどもの日 (100円)	4 休み
5 休み	6 ボーリング	7 お絵描き	8 フルーチェ (50円)	9 お誕生日会 (100円)	10 ピーズ通し	11 休み
12 休み	13 玉入れ	14 風船で遊ぼう！	15 なわとびで遊ぼう！	16 探検をしよう！	17 シャボン玉	18 休み
19 休み	20 じゃんけんゲーム	21 宝探しゲーム	22 玉転がしゲーム	23 総合わせゲーム	24 間違え探し	25 休み
26 休み	27 紙芝居	28 DVD鑑賞	29 お散歩	30 公園	31 工作 (50円)	* 休み

### 新1年生



●放課後等デイサービス事業所「にんぐる」  
新年度が始まりました。新1年生の皆様、ご入学おめでとうございます。新しい環境になり、慣れるまでは大変なこと多いと思います。しかし、お友達の出会いなど楽しいことでもあります。



●日中一時支援事業所「つくしんぼ」  
雪も少なくなり、「春」らしい雰囲気。気持ち良いこの頃...「つくしんぼ」も新しいお友達が増えて、賑やかに過ごしています。進級や進学で心機一転！ちよつびりお兄さんお姉さんにも近づき、しゅんこうハウスでは「つくし」のお手伝いに力を入れております。ハウス内のお掃除！お手伝い！やる気に満ち溢れております。※活動内容はFBにて公開中。これからも楽しい活動を取り入れ、元気いっぱい過ごしていきます。 文一成田加奈絵



いよいよ春を迎えて、元気全開の子もたち。





artist  
清尾あかり

Pin batch ●ピンバッチ

作品の一部を抜き出して製作されたピンバッチ。原画のもつ味わいをアクセサリに活かしたアイテムです。ジャケットやブルゾンの胸元にキラリと輝くこのアイテムは春のお洒落を楽しんでくれることでしょう。



artist  
馬淵祐輝

artist  
成田紹人

artist  
笹原竜太



Earrings

●ピアス  
artist  
弓山 諒

Earrings

●イヤリング・ピアス

所属アーティスト達が実際に創った造形作品や絵画作品を耳元を飾るファッションアイテムにしました。ハンドメイドならではの質感と個性豊かな色彩が皆様のファッションにお役にたつことでしょう。母の日の贈り物など女性へのプレゼントにも最適です。



Earrings

●イヤリング  
artist  
遠藤 雛



Earrings

●イヤリング  
artist  
牧野亮介

Original fashion accessories

studioプレーメンがお届けする新しいカテゴリー「ファッショングッズ」。所属アーティストの原画をアクセサリにしました。イヤリング・ピアス、ピンバッチで皆様におしゃれ提案をいたします。商品は一例です。詳しくはLOAFまたはオンラインショップにて。



商品はこちらからでもご購入いただけます。  
<https://studiobremen.official.ec/>

CLICK HERE



分担作業 文/伊藤栄一



studio BREMENのLINEが誕生しました。  
LINE ID: @ydp069r

新商品、展示会など新しい情報を先行配信いたします。  
創作活動に参加希望の方やアトリエ見学をご希望の方は  
studio-bremen@tomute.org



卒業、進学、就職と人それぞれがソワソワ、ワクワクする時期。新たな気持ちで次のステップへと多くの人が次の挑戦を始めたと思います。とむての森の利用者さんも進級や進学によって親元を離れたり、また、親元に戻って就職したりと生活環境が大きく変わられた方も多くおられると思います。今まで経験しなかった悔しいことも嬉しいこともあり、親が思うほど彼らは弱くなく、むしろ心配を余所にいつの間にか強くなっていくことでしょう。これからの成長を温かく見守り、ともに愉しんでいってください。

今年に入り、年度替わりのバタバタした時期にスタジオプレーメンは無謀にも新たな取り組みを始めました。1月、2月と札幌で展示し、密かに決めたことを実践しています。以前にもご報告した「新商品」です。アクセサリのカテゴリー内の2つの分野に取り掛かりました。ここまでは普通です。今回違うのは、①「いつものように全てを自分たちの部門で行い、完結しないこと」、②「他の取り組みを巻き込み、相乗効果(価値を拡めること)を起こすこと」です。この2つが実は難しく、今現時点でも苦戦しています。未知の人(能力)に頼るのはかなり気を揉みます。自分たちで行った方が最短で目標に

近づけるからです。ですが、これだと身体がいくつあっても足りません。そこで、第1段階として台紙の加工から頼り始めました。卒後の訓練をしている「ぼっくる」の児童に台紙のカットを作業委託し、おやつ等を買うための資金として作業料をお支払いすることになります。法人内で行うことにもしっかりと対価をお支払いしていきます。これが上手いくと次の作業をお任せしていく流れになります。また、他の作業が生み出された時には、また別の部署の方をお願いしていこうと思います。製品のクリアラインもわざと甘くしています。ある程度ものは、検品の段階で弾きますが味のあるものは、商品として採用し「味わい」として捉えていこうと思います。

そして②。これは、法人内にある既存のものとの協働です。普段使用している紙は業者に注文している紙。これを「ほっぷ」で漉いている和紙にしていこうかと思ひます。ここで難しいのは、納品期限と品質の安定化。印刷機にかけるため、ある程度の厚さの均一性が必須になります。これが叶うと加工以前の「無垢の紙」に新たな価値が上乗せされ、商品価値を引き上げられます。また、今後の使用展開も考え、普段彼らが漉いている茶色の和紙では、印刷方法に限界があるため、

今回はシンプルな白い和紙を漉いてもらっています。紙質はコットンのように柔らかく、とても軽い。質感は最高で、紙に柔軟性はあるのですがコシが弱い。そのため、通常よりも厚めに漉いてもらいました。専用紙ではない手作りの温かみがあり、滲まないはずのインクも何故か墨のように滲む。とても味わい深い表情が出ます。残念ながら最初の製品販売時には和紙が間に合わず、最初のもは別の似た紙で代用しています。どこでもこういったことが可能ではないかと思ひます。意外と組織内は本人たちが気が付かないだけで、独自の発展をし、孤立した縦割りになっています。とむての森には、この縦割りを壊せる事業が2つあります。芸術の「スタジオプレーメン」と農業の「こんね」。経験値と知識が必要なメインの活動以外にもたくさんの作業があり、たくさんの人の手が必要になります。また、限りなく無限の可能性と方向性を持っていると思ひます。でも、限られた人手では構想があっても、スピード感は生まれなく、良いアイデアも日の目を見なかつたり、シンドくなって楽な方へ流されていってしまいます。その無駄を無くすために今年には分担作業を目指していこうと思ひます。





## 新年度に いつも思うこと

3月に続き、4月の年度が替わるこの時期になると決まって思うことですが、「気持ちも新たに新年度を頑張ろう!」と自分に言い聞かせます。

昨年度に色々活動してきたことよりも、嬉しかったことや、楽しかったことよりも、出来なかったこと、大変だったこと、上手いかなかったこと、悩んだことを、どうしても引きずってしまいそうになります。だから、あえて何度も口に出して言うようにしています。「今年是可以!」

上手いいく!何とかなる!」季節は春です。新しい元号も決まりました。「みなさん、気持ちも新たに新年度を頑張っていきましょうね!」

## とむての森 会員の皆様 そして関係者の皆様

新年度がスタートしました。福祉を取り巻く環境は毎年変化し続け

ていますが、厳しい状況に変わりは無いように感じています。それでもとむての森は、今年度も様々な活動に取り組み、チャレンジしてまいります。新年度も皆様のご支援、ご協力をよろしくお願いいたします。  
文 | 弓山祐子

### 特定非営利活動法人 とむての森 2019年度職員

(趣味) 妻と一緒にいること。  
代表理事  
平賀貴幸



(趣味) 映画を観ること  
理事/事務局長  
弓山祐子



(趣味) 読書  
理事  
就労訓練課 課長  
伊藤栄一



(趣味) V6、嵐のコンサート  
理事  
相談支援課 課長  
吉野友美



(趣味) 漫画を読むこと  
お菓子づくり  
児童課 課長  
青山尚実



(趣味) 肉を食べること  
児童課  
小栗直基  
介護職員初任者  
研修課程修了



(趣味) 釣り、畑仕事  
就労訓練課  
喜多村 恒夫  
養護学校教諭  
1級普通免許



(趣味) クライミング(仮)  
就労訓練課  
浅野正樹  
ヘルパー2級



(趣味) フタ活  
スポーツ観戦  
就労訓練課  
荒谷晴日  
介護福祉士



(趣味) ボーリング  
児童課  
伊丹 勝  
介護職員初任者  
研修課程修了



(趣味) 読書と旅行  
就労訓練課  
井上涼太  
介護福祉士



(趣味) 料理  
美味しい物めぐり  
就労訓練課  
佐藤千鶴子  
介護職員初任者  
研修課程修了  
栄養士

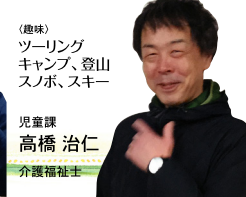

(趣味) ツーリング  
キャンプ、登山  
スノー、スキー  
児童課  
高橋 治仁  
介護福祉士



(趣味) ゲーム、読書  
買食い  
児童課  
田中豪樹  
介護福祉士



(趣味) 焚き火  
就労訓練課  
近井 修  
介護福祉士



(趣味) 旅行  
ライブに行く事  
児童課  
寺澤 絵奈  
介護福祉士



(趣味) 機械いじり  
ネットゲーム  
就労訓練課  
戸井田 修一  
調理師



(趣味) 映画鑑賞  
雑誌を読むこと  
児童課  
豊嶋泰輔  
ヘルパー2級



(趣味) 食べ飲み歩き  
旅行  
児童課  
中島 計樹  
介護福祉士



(趣味) 日ハムの応援  
友達とランチ  
就労訓練課  
中村陽子  
調理師  
栄養士



(趣味) お菓子を  
食べる事  
(ブルボン)  
山登り  
児童課  
成田 加奈絵  
介護職員初任者  
研修課程修了  
中学教諭2種免許



(趣味) 特になし  
就労訓練課  
平野恵三



(趣味) 読書  
就労訓練課  
三澤ちえみ  
介護福祉士  
調理師



(趣味) ライフハウスに  
行くこと  
(特にパンク系)  
児童課  
向井章人  
介護福祉士



(趣味) スナフキンの  
グッズ集め  
児童課  
室松 阿弥  
介護福祉士  
保育士



(趣味) アプリゲーム  
児童課  
山川 圭一  
介護福祉士



(趣味) 読書  
お菓子づくり  
児童課  
山本 麻理恵  
介護福祉士

## 笑顔にする人、なれる人。2019年度もどうぞよろしくお願いいたします。



スタッフ 石原明美  
介護福祉士/保育士



スタッフ 宇田彩菜



スタッフ 梅本圭介  
介護福祉士



スタッフ 小田明奈  
ヘルパー2級/保育士



スタッフ 掛川原 昇宏  
介護職員初任者研修課程修了



スタッフ 加藤明美  
介護福祉士/保育士



スタッフ 木村 研  
ヘルパー2級



スタッフ 黒川里美



スタッフ 高橋 恵子  
ヘルパー2級



スタッフ 高橋直美  
介護福祉士



スタッフ 高橋宏子  
介護福祉士



スタッフ 谷口 康子  
ヘルパー2級



スタッフ 塚本 靖  
ヘルパー2級



スタッフ 西出 美由紀



スタッフ 畑田 睦子  
准看護師



スタッフ 花岡完俊  
介護職員初任者研修課程修了



スタッフ 深瀬 真弓  
ヘルパー2級



スタッフ 増井智子



スタッフ 堀 和美  
ヘルパー2級



スタッフ 吉田弘子  
ヘルパー2級





## ちょっとした変化を見落とすことがないよう気くばり目配りを

●生活支援事業所「ほっぷ」

いよいよ4月、「ほっぷ」にも新しい仲間が加わり、なみきハウスでの2年目がスタートしました。振り返れば、去年は運営をしていた店舗「SAI」の閉鎖や、旧事業所「みわハウス」からの引っ越し・新事業所「なみきハウス」でのクラウドファンディング等、あわただしく4月を迎えたことを記憶しています。また4月以降も地に足がつかず、

事業運営に関して利用者さんや保護者の皆さまにご不便やご迷惑をおかけしたこともありました。2年目の今年はスムーズな運営を目指していきますので、ご支援、ご協力をお願い致します。

さて、今年度の「ほっぷ」は、事業計画として次の新しい取り組みを予定しています。まず作業面では外部委託作業である「木べら選別」や、畑の雑草を加工した肥料作りを行います。また余暇の面では、屋外活動を増やしたり、地域の祭りへ出店するなど各種イベントを企画しています。

こうして改めて文章にしてみると、春は

心機一転、何か新しい事が始まるワクワク感が高まる季節ですが、一方で利用者さんに大きな変化をもたらす時期でもあります。新生活や慣れない環境が始まる4月は、新しく通所を始める方はもちろん今まで通所をしていた方も、緊張や不安から知らず知らずのうちにストレスが掛かり調子を崩す方が多く見受けられます。楽しく通所が出来るように保護者の方との引継ぎや連絡を取りながら、利用者さんのちょっとした変化を見落とすことがないよう、気くばり目配りを怠らずに寄り添っていかうと思います。文 | 近井 修



放課後等  
デイサービス  
の〜む

05月  
予定表

放課後等デイサービス事業所の〜む  
毎週日曜日はお休みです。

日	月	火	水	木	金	土
休み	* *	* *	1 お休み	2 お休み	3 お休み	4 午前:自由遊び 午後:工作
5 休み	6 お休み	7 こどもの日	8 昔の遊び	9 お店屋さん ごっこ(緑日) (50円)	10 風船で 遊ぼう!	11 午前:自由遊び 午後:テーブル ゲーム
12 休み	13 お散歩	14 工作 (50円)	15 ボール 遊び!	16 紙飛行機 競争	17 わかめおにぎり みそ汁 (100円)	18 午前:自由遊び 午後:工作
19 休み	20 春のサラダ づくり (100円)	21 ジェスチャー ゲーム	22 絵合わせ ゲーム	23 ダンス	24 トレセン	25 午前:自由遊び 午後:テーブル ゲーム
26 休み	27 習字	28 散歩	29 実験 (しゃぼん玉)	30 お誕生日会 (100円)	31 公園	* *



## 春の模様替え

●放課後等デイサービス事業所「の〜む」

外の雪もすっかり融け、春の陽気になってきました。今年は『雪遊び』活動が吹雪のため変更になることが多く、例年より1月〜3月の室内活動が多い年でした。ほくおうハウスの室内活動テーブルを片付けます。それは空間を広く使い、安全に遊ぶためですが、普段あるテーブルを一卓ずつ移動させると、居間が思った以上に広く感じられることがありました。子どもたちもその空間を使って、自主的に腹筋・腕立てなどのトレーニングをしたり、ストレッチ運動をしたり、遊びの幅も広がった気がします。ただ、テーブル自体は子どもたちが工作やお絵かき、パズルなどをするためにも必要なので、どうしたら安全に、みんなが楽しく遊べるかを考えつつ、ほくおうハウスのレイアウトをこの春から少しずつ良い方向に変えられたらと思います。文 | 豊嶋泰輔







震災で亡くなられた方のご冥福を  
震災のことを忘れてはいけない気が  
します。伝えていくのも大人の  
役目なのかもしれません。

震災のことを忘れてはいけない気が  
します。伝えていくのも大人の  
役目なのかもしれません。近  
くの高校の野球部、陸上部の生徒  
さず行っていたこんねメンバー！  
一日に1万歩以上歩く日もありま  
したが、疲れた顔なんて見た事な  
いくらい皆笑顔！スキップしながら  
鼻歌を歌いながら♪そんなメン  
バーに癒され、いつも元気をもら  
っています。ウォーキング中には  
いろいろな方々に出会います。近

達か挨拶する前に「頑張つて！」と  
声をかけて下さることもあります。  
毎日温かく見守って下さる地域の方々  
に感謝しております。そして、少  
ずつ畑の作業も始まっています。  
2月下旬と3月下旬には朝日町の  
ハウスのビニール張りを行ないま  
した。沢山の皆様のご協力もあり、ス  
ムーズにビニール張りを行う事が  
出来ました。本場にありがとうご  
ざいました。種まきも少しずつ始  
まりました。今年度も60種類ほど  
の野菜作りに挑戦です。久しぶり  
のハウスの匂いに少しワクワクし  
ながら、今年も始まる事を実感し  
ています。メンバーの若い力を借

たすけあいのまちづくり



毎年この時期に北見柏陽高  
校野球部のみなさんが除雪  
のボランティアに来てくれ  
ています。今年で6回目です。  
野球部のみなさんはとても  
上手にスコップやツルハシを使い水を割  
ったり、掃いたり、運んだり大活躍。さ  
すが球児、パワフルさと連携プレーであ  
つと間に終了。とても綺麗になり助かり  
ました。ありがとうございました。



成長



りながら今年度も皆と一緒に取り  
組んで行きたいと思えます。どう  
ぞ宜しくお願い致します。

●放課後等デイサービス事業所「ほっくる」  
ご入学・ご進学、おめでとうござ

いものです。新しい環境に胸を躍らせ  
ている方や不安を感じている方  
さまがまだと思えます。4月から  
新しく「ほっくる」の仲間入りをす  
る児童も何人かいます。中学生・高  
校生が主に通う「ほっくる」ですが、  
最近著しく成長を感じています。  
去年までツルツルの可愛いお顔  
にニキビが出来ていたり、あつと  
いう間に身長を越されるスタッツ  
がいたり、学年が上がるだけでな  
く成長を目の当たりにして感慨深  
いものがあります。  
新年度「ほっくる」では新しい取  
り組みも検討し実行していきます。  
週1で本部2階の清掃、パソコン  
を使つての活動、毎月恒例のお茶  
会は少し進化しデリバリー形式に  
変えたりと、児童にとつてたくさん  
の成功体験をしていってもらいた  
いの思いを込めてスタッツ一同  
考えております。事業所としても  
児童たちと共に成長・進化を遂げ  
ていきたいと思っております。そ  
の過程で少しでも多くの輝く笑顔  
が見られることが大切と思うと共  
に願っております。文一差波敏彦

information

笑顔にする人、なれる人。



パートスタッフ募集中

障がい児(者)支援員  
製菓・製パン製造スタッフ  
調理・接客スタッフ

〈給与〉時給835～1,350円  
(職種、資格、時間帯により優遇)  
〈休日〉週2日以上(事業所シフトによる)  
※都合に合わせて融通可。  
〈待遇〉各種保険あり。6ヶ月勤務以上は有給  
休暇あり。勤務評価によっては正規雇用登  
用あり。  
※介護福祉士、保育士免許を持っている方、  
行動援護従業者養成課程修了者、又は、障が  
い者(児)支援2年以上の経験者優遇。

お近くにお仕事を探している方や、キャリアア  
ップを考えている方などいらっしゃいましたら、  
ご紹介いただけると嬉しく思います。



放課後等  
デイサービス  
ほっくる

05月  
予定表

放課後等デイサービス事業所「ほっくる」  
毎週土・日曜日はお休みです。

日	月	火	水	木	金	土
* 休み	* *	* *	1 お休み	2 お休み	3 お休み	4 休み
5 休み	6 お休み	7 本部2F清掃	8 次週作る物を 考えよう	9 ウォーキング (体幹運動)	10 母の日 (送花でカーネーション) (100円)	11 休み
12 休み	13 ウォーキング (体幹運動)	14 SST	15 考えたものを作 ってみよう! (別途200～300円)	16 DVD鑑賞	17 本部2F清掃	18 休み
19 休み	20 SST	21 ウォーキング (体幹運動)	22 本部2F清掃	23 手の洗い方 歯磨き練習	24 お茶会練習	25 休み
26 休み	27 本部2F清掃	28 中華サラダ (100円)	29 ウォーキング (体幹運動)	30 SST (コグトレ)	31 お茶会	* 休み





今月もみなさまから寄贈をいただきました。ご協力に感謝しています。ありがとうございます。

(02/16~03/15現在)



誰もが地域であたりまえに暮らせるために

- 安藤 初男 様  
・トイレトペーパー
- 本田 千鶴子 様  
・アルミ缶
- 前田 智子 様  
・掃除用具
- 浜元 みゆき 様  
・トイレトペーパー・ティッシュペーパー
- 亀田 祐美子 様  
・アルミ缶
- 牧野 温子 様  
・トイレトペーパー・ティッシュペーパー
- 三國 晶子 様  
・アルミ缶
- 茗荷 昭子 様  
・アルミ缶 ・牛乳パック
- 佐東 敦子 様  
・アルミ缶
- 小椋 利枝 様  
・人工芝
- 蛭子 克代 様  
・トイレトペーパー
- 乾 夏樹 様  
・トイレトペーパー

- 千葉 真弘 様  
・絨毯 ・タオル ・ティッシュペーパー
- 柴山 ひみ子 様  
・アルミ缶
- 多田 るみ子 様  
・ココア
- 大沼 香澄 様  
・本
- 喜田村 恒夫 様  
・湯呑茶碗セット
- 八巻 ひとみ 様  
・トイレトペーパー
- 原田 重美 様  
・牛乳パック ・アルミ缶
- 岸 由起 様  
・お菓子 ・果物
- かがやきの里5・6号館 様  
・牛乳パック
- 岩佐 千香 様  
・お菓子 ・果物
- 本郷 良典 様  
・椅子
- 匿名希望 様  
・トイレトペーパー

- 瀬口 春華 様  
・トイレトペーパー・ティッシュペーパー・アルミ缶・ウエス用布
- 田中 真由 様  
・アルミ缶
- 西川 美夕紀 様  
・トイレトペーパー・ティッシュペーパー・アルミ缶
- 瀬戸 貞則 様  
・本

- 宮林 幸子 様  
・トイレトペーパー・ティッシュペーパー・干し椎茸
- 村田 好英 様  
・アルミ缶
- 馬淵 由実 様  
・アルミ缶・ボトルキャップ・洗濯槽ハイブリーナー・トイレトペーパー
- 石塚 郁子 様  
・トイレトペーパー

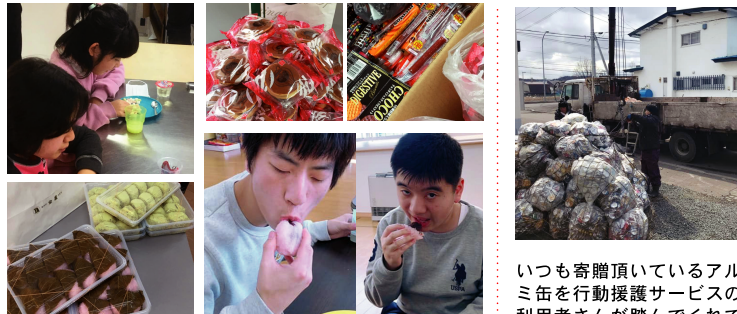

みらいパートナーズ会計北見事務所様より「桜餅とうぐいす餅」をいただきました。児童期のひな祭りみんなで美味しくいただきました。さらにマルハン北見店様から「お菓子」と「どらやき」をいただきました。デイサービスの卒業を祝う会でみんなで楽しくいただきました。スタッフ一同心から御礼と感謝申し上げます。ありがとうございました。

いつも寄贈頂いているアルミ缶を行動援護サービスの利用者さんが踏んでくれています。利用者さんの頑張った成果です。たくさんできたので先月業者の方に引き取っていただきました。これからもアルミ缶の寄贈よろしくお願いたします。



【本部事務局よりお願い】 とむての森は日頃より皆様から頂く寄贈品の数々に、本当に助けられています。心から感謝申し上げます。本年度になってから利用者さんが増えてきたこともあり、**トイレトペーパー**が不足する事態となっております。よろしくお願いたします。

**児童課で下記の玩具を探してます**  
 ○4〜5歳児対象の知育玩具 ○プラレール等の動く玩具  
 ○カルタなどのカードゲーム ○大きめのブロック etc  
 ご家庭で不要になったものがありましたら、よろしくお願いたします。

**古いタオルやシーツをお願いします**  
 法人で使用するウエスが不足しています。古いタオルやシーツなどの寄付をよろしくお願いたします。

筆、美術教科書、美術図鑑、動物(生き物)・植物・乗り物・世界遺産などの図鑑や写真集、カラーボールペン、カラー筆ペンがございましたら、寄贈お願いたします。

いつもトイレトペーパー・ティッシュペーパー・タオル等のご寄付をいただき、ありがとうございます。引き続きどうぞよろしくお願いたします。

**夢の貯金箱**  
 わたしたちは日本財団「夢の貯金箱」を応援しています。

●日本財団様が運営している「夢の貯金箱」は、みなさんの「夢」を集めて大きくし、本当に支援を必要としている人たちに届ける貯金箱です。とむての森では本部隣のペーカリーカフェ ローフ前に「夢の自動販売機」を設置しています。この自動販売機で飲み物を購入すると、1本につき10円が夢の貯金箱に寄付される仕組みとなっています。近くにお越しの際は、ぜひご協力をお願いいたします。

じよんの買物でだれかを幸せにするしくみ。  
**イオン 幸せの黄色いレシート**  
 since 2001

●とむての森はイオン北海道(株)イオン北見店様の「イオン-デー」に実施されている「イオン幸せの黄色いレシートキャンペーン」に登録をさせていただきます。毎月11日は「イオン-デー」です。イオンで買い物をして、黄色いレシートを「とむての森」のBOXに入れてください。よろしくお願いたします。

●**会員募集**  
**私たちは皆様のご協力で福祉活動を行っています。**

- ・とむての森のサービスを利用してみたい方。
- ・ヘルパーの仕事をしてみたい方。
- ・応援して下さる方

正会員 7,000円/年 (総会議決権あり)  
 会員 2,000円/年 (総会議決権なし)  
 ボランティア 2,000円/年 (総会議決権なし)  
 賛助会員 一口 3,000円/年 (総会議決権なし)

※詳しくはお問い合わせ下さい

- 苦情対応担当スタッフ**
- \*就労支援事業所「すてっぷ」 荒谷 晴日
  - \*生活支援事業所「ほっぷ」 近井 修
  - \*ホームヘルプサービス事業所「どんぐり」 高橋 治仁

- \*移動支援事業所「とろっこ」 山川 圭一
- \*放課後等デイサービス事業所「にんぐる」 寺澤 絵奈
- \*放課後等デイサービス事業所「の一む」 中島 計樹

- \*放課後等デイサービス事業所「ぼっくる」 青山 尚実
- \*日中一時支援事業所「つくしんぼ」 成田加奈絵
- \*相談支援事業所「りーふ」 吉野 友美

特定非営利活動法人 **とむての森** TOMUTE NO MORI NETWORK

●**ふれあい@とむてホーム**  
 北海道北見市公園町166番25  
 電話:0157-32-8715 FAX:0157-32-8716  
 MAIL tomute-m.agate@docomo.ne.jp  
 携帯 080-1892-4918

- ・本部
- ・ホームヘルプサービス事業所「どんぐり」
- ・移動支援事業所「とろっこ」
- ・就労支援事業所「すてっぷ」
- ・ふれあいホーム「のびのび」1号館
- ・地域たすけあい&とむてサロン「きっじゅ」

●**ふれあい@あったかホーム**  
 北海道北見市公園町166番29  
 電話:0157-32-8715 FAX:0157-32-8716

- ・ペーカリーカフェ ローフ
- ・studioプレーメン
- ・ふれあいホーム「のびのび」2号館

●**ふれあい@しゅんこうハウス**  
 北海道北見市春光町1丁目24-9  
 電話:0157-32-8715 FAX:0157-32-8716

- ・日中一時支援事業所「つくしんぼ」
- ・ふれあいホーム「のびのび」3号館

●**こうえんハウス**  
 北海道北見市公園町137番48  
 電話/FAX:0157-22-8771

- ・放課後等デイサービス事業所「にんぐる」
- ・相談支援事業所「りーふ」

●**ほくおうハウス**  
 北海道北見市北央町90番地8  
 電話/FAX:0157-24-8003

- ・放課後等デイサービス事業所「の一む」

●**オレンジスタジオ**  
 北海道北見市寿町1丁目6番20号  
 電話/FAX:0157-32-8715

- ・放課後等デイサービス事業所「ぼっくる」

●**なみきハウス**  
 北海道北見市並木町510番地14  
 電話/FAX:0157-33-1645

- ・生活支援事業所「ほっぷ」