

TOMUTE MAGAZINE 08
皆様からたくさんのご寄付をいただきました。ご協力に感謝し、大切に使用させていただきます。ありがとうございました。(2023/03/16~04/15現在)

●西川涼太様 ・トイレトペーパー、ティッシュペーパー	●上西由美子様 ・トイレトペーパー、ティッシュペーパー	●西島咲織様 ・お菓子
●三輪久美子様 ・アルミ缶	●清尾南海子様 ・玉ねぎ	●児玉典子様 ・洗濯洗剤
●瀬口春華様 ・台所洗剤、ティッシュペーパー	●笹原竜太様 ・パソコン	●小椋利枝様 ・ティッシュペーパー
●牧野温子様 ・トイレトペーパー	●八巻ひとみ様 ・お菓子	●乾夏樹様 ・トイレトペーパー、ティッシュペーパー
●大橋馨様 ・マスク、鉛筆	●柴山ひみ子様 ・アルミ缶、洗濯洗剤、柔軟剤、シャンプー、ハンドソープ	●久保田万琴様 ・洗濯洗剤
	●五十嵐貴子様 ・お菓子	●馬淵由美様 ・ドリップコーヒー

NPO法人 **とむての森** TOMUTE MORI
2023年度(令和5年度) 会員ご登録者様
順不同・敬称略: 令和5年4月15日時点

正会員(議決権あり)

- 加藤 明美 弓山 祐子 石原 明美 上村 裕子 宮林 幸子 小久保 佳奈子

会 員(議決権なし / 寄付金あり)

- | | | | | | |
|--------|----------------------|-------|--------|--------|-------|
| 西川 涼太 | 飯塚 英昭 | 庄田 英里 | 小山 真二 | 成田 紹人 | 乾 夏樹 |
| 阿部 祐一 | 伊藤 規矩男 | 宮林 聡太 | 多田 和弘 | 後藤 裕貴 | 西島 侃汰 |
| 本田 晴摩 | 上村 隆輔 | 牧野 亮介 | 小椋 逸 | 間村 直樹 | 中村 哲也 |
| 白石 貴喜 | 佐藤 程昭 | 成田 菜々 | 岡田 大輔 | 弓山 諒 | 佐久間 清 |
| 清尾 あかり | 小川 雅浩 | 滝川 涼 | 三浦 鶏一 | 小田島 麗子 | 高橋 恵子 |
| 高橋 好光 | 高田 良一 | 亀田 天 | 島尻 法武 | 高木 浩二 | 田村 誠 |
| 山崎 俊二 | 藤岡 龍義 | 笹原 竜太 | 笠井 典子 | 久保田 万琴 | 石川 香菜 |
| 石井 和一 | 馬淵 祐輝 | 中田 利寛 | 石原 侑弥 | 須藤 敏嗣 | 太田 和利 |
| 川淵 美帆 | 笹木 雄登 | 大沼 香澄 | 小野寺 美穂 | 廣川 とみ子 | 中川 礼 |
| 石塚 広大 | 瀬口 春華 | 溝井 尋良 | 黒川 庸平 | 辻 祐昭 | 斉藤 皆人 |
| 枝広 絵里子 | 特定非営利活動法人 人材育成ネットワーク | | | | |

会 員(議決権なし / 寄付金なし)

- | | | | | | |
|--------|-------|--------|--------|-------|-------|
| 黛 和弥 | 谷口 康子 | 掛川原 昇宏 | 近井 修 | 加藤 蓮 | 小崎 祥 |
| 有澤 昭 | 岸本 和代 | 花岡 完俊 | 山内 美紀 | 高橋 直美 | 深瀬 真弓 |
| 有賀 智貴 | 増井 智子 | 宇田 彩菜 | 西出 美由紀 | 飯田 悟史 | 柴山 和浩 |
| 長谷川 太樹 | | | | | |

賛助会員

- | | | | | | |
|--------|-------------|--------|-------|-------|------|
| 西川 純治 | 嶋中 勢津子 | 遠藤 雛 | 上野 泰美 | 児玉 典子 | 千葉 司 |
| 森田 由美子 | 向井 啓二 | 上西 由美子 | 安藤 初男 | 梅木 圭介 | 若山 功 |
| 浦西 孝浩 | 株式会社 ウイルオート | | | | |

<p>ふれあい@とむてホーム 北海道北見市公園町166番25 TEL. 0157-32-8715 FAX. 0157-32-8716 E-mail. tomutenomori@iaa.itkeeper.ne.jp Mobile. 080-1892-4918 ●法人本部 苦情対応担当: 弓山祐子 ●ホームヘルプサービス事業所「どんぐり」 苦情対応担当: 向井章人 ●移動支援事業所「とろっこ」 苦情対応担当: 豊嶋泰輔 ●就労支援事業所「すてっぷ」 苦情対応担当: 荒谷晴日 ●ふれあいホーム「のびのび」1号館 ●地域たすけあい&とむてサロン「きっじゅ」</p>	<p>ふれあい@あったかホーム 北海道北見市公園町166番29 TEL. 0157-32-8715 FAX. 0157-32-8716 ●ふれあいホーム「のびのび」2号館 ●ペーカーカフェ ロープ ●studio BREMEN</p>	<p>ふれあい@しゅんこうハウス 北海道北見市春光町1丁目24番9 TEL. 0157-32-8715 FAX. 0157-32-8716 ●相談支援事業所「リーフ」 苦情対応担当: 吉野友美 ●日中一時支援事業所「つくしんぼ」 苦情対応担当: 田中豪樹</p>	<p>こうえんハウス 北海道北見市公園町137番48 TEL / FAX. 0157-24-8771 ●相談支援事業所「リーフ」 苦情対応担当: 吉野友美 ●放課後等デイサービス事業所「にんぐる」 苦情対応担当: 小栗直基</p>
<p>ほくおうハウス 北海道北見市北央町90番8 TEL / FAX. 0157-24-8003 ●放課後等デイサービス事業所「のーむ」 苦情対応担当: 山川圭一</p>	<p>オレンジスタジオ 北海道北見市寿町1丁目6番20号 TEL. 0157-32-8715 FAX. 0157-32-8716 ●放課後等デイサービス事業所「ほっくる」 苦情対応担当: 青山尚実</p>	<p>なみきハウス 北海道北見市並木町510番地14 TEL. 0157-33-1645 ●生活支援事業所「ほっぷ」 苦情対応担当: 高橋治仁</p>	



誰もが地域であたりまえに暮らせるために

TOMUTE MAGAZIN

<https://tomutenomori.or.jp>

2023 YEAR
MAY

No.218

なれる人、笑顔を
する人、

詳細はHPにて

新年度がスタートしました。これから総会を経て、新年度がスタートします。とむての森が今年度目指すことは「北見市はもちろん、北海道、日本で最も『みえる化』の進んだ事業所」です。Instagramの全事業所活用と投稿頻度の上昇の取り組みを、スタッフには職務として義務付けさせていただくことにしました。従来活用しているFacebookはInstagramと連動させることで、補助的SNSとして引き続き活用してまいります。来月の通信には、InstagramのQRコードを掲載するなどさせていただきます、皆さまに当法人の各部門の日々の活動を見ていただき、ご意見や応援もいただきながらの活動を進めて参ります。スタッフには投稿方法や内容についての理解を促進する働きかけをこれまでも続けてまいりましたが、今後は職務として義務化することになりますので、より一層の取り組みを促して参ります。このことでわたし達はNPO法人としての意義を最大限に発揮し、「障がい福祉サービスと地域で暮らす障がい当事者の理解促進」を進めるこ

とで、より一層の地域理解を促進させていただきながら、「地域の一員として暮らすこと」をより一層促進する考えです。動画の投稿が特に増えると思います。保護者の皆さまには意向調査・確認もさせていただきますが、可能な限りご理解とご協力をいただきたいと思いますので、どうぞよろしくお願い致します。誰もが地域の一員として暮らし続けられる社会を目指して参ります。

とで、より一層の地域理解を促進させていただきながら、「地域の一員として暮らすこと」をより一層促進する考えです。動画の投稿が特に増えると思います。保護者の皆さまには意向調査・確認もさせていただきますが、可能な限りご理解とご協力をいただきたいと思いますので、どうぞよろしくお願い致します。誰もが地域の一員として暮らし続けられる社会を目指して参ります。

特定非営利活動法人とむての森
代表理事 平賀 貴幸

photograph: 放課後等デイサービス事業所「にんぐる」



It's Getting Warmer. 暖かくなりましたね

放課後等デイサービス事業所「の〜む」 文：小貫美洋

皆さん、進学、進級して1ヶ月経ちました。学校生活にも慣れてきたように思います。の〜むの活動では、壁面作りで桜を作りました。のりを塗り好きな所に桜を貼り付けています。はらぺこあむしにはシールを貼り、ハサミを上手に使い切り抜いています。どこに貼るか悩みなが置いては位置を変え、こだわって決める子もいました(笑) 工作では、自分で選んだ色のたまご型ケースにマジックで色を塗ったり、シールを貼ってオリジナリティあふれる作品を作っています。可愛く仕上げニコニコしながら自分のカバンに付けて帰っていました。これからも楽しく活動できる様に取り組んでいこうと思います(^ ^)

掃除機のご寄付をありがとうございます。大切に使用させていただきます。



進級・進学・就職からおよそ一か月、そろそろ新しい生活にも慣れてきたところではないでしょうか!? 「ぼっくる」の新しいお友達も初めはドキドキしている様子でしたが、最近はお兄さんやお姉さんとも楽しく遊んでいる姿を見ることがあります。また、今までは自粛していた活動(料理やバス練習等)や遊びにも楽しそうに参加しています。初めての活動や遊びなどでも「ぼっくる」の先輩が後輩達に親身になって優しく教えてあげている姿はいつ見ても微笑ましく、心が温かくなります。技術や知識を伝えるという事はもちろん大切なのですが、同時に人としての温かさや魅力を伝えている姿は、どの世代のメンバーにも当てはまり、僕らスタッフも教わる事が多い素敵な姿です。

Backs That Have Been Handed Down From Generation To Generation 受け継がれている背中

放課後等デイサービス事業所「ぼっくる」 文：田中豪樹



Enjoy The Activity! 活動を楽しもう!

放課後等デイサービス事業所「にんぐる」 文：小栗直基

環境の変化(コロナ)もあり、少しずつ東武やドライブで美幌に行くなどの外での活動が出来ようになってきています。子ども達も外での活動を楽しみにしており、外活動の日は始まる前から『今日の活動は〇〇です!楽しみ!』等言ってくれる子もいます。なので、これから夏にむけては外での活動がしやすくなっていきますので、どんどん外活動を増やしていけたらなあと考えています。また、簡単な調理体験もコロナの関係で暫くの間出来ていなかったため、調理系の活動も少しずつ再開していきたいと思っています!! 4月から新スタッフ(北山)が1名増えました!! 真面目で誠実なスタッフです! にんぐるに入る事が多くなると思っていますのでよろしくお祈りします!!



放課後等 デイサービス の〜む 06月 予定表

日	月	火	水	木	金	土
				01 6月の壁面づくり	02 脳トレ	03 お話の日
04 休み	05 ボウリング	06 脳トレ	07 アイロンビーズ(50円)	08 公園	09 アーチェリー	10 テーブルゲーム
11 休み	12 脳トレ	13 工作(50円)	14 身体を動かそう	15 お楽しみ会(100円)	16 公園	17 テーブルゲーム
18 休み	19 DVD鑑賞	20 身体を動かそう	21 ボウリング	22 脳トレ	23 お誕生日会(100円)	24 お話の日
25 休み	26 公園	27 買い物に行こう ※250円の持ち帰りください	28 脳トレ	29 習字	30 身体を動かそう	

放課後等 デイサービス にんぐる 06月 予定表

日	月	火	水	木	金	土
				01 テーブルゲーム	02 DVD鑑賞会	03 休み
04 休み	05 ボウリング大会	06 ジュースを買いにいこう ※200円の持ち帰りください	07 避難訓練	08 習字	09 ボールあそび	10 休み
11 休み	12 DVD鑑賞会	13 チェリング	14 工作(50円)	15 おやつを選んで食べよう	16 シールあそび	17 休み
18 休み	19 風船あそび	20 公園へ行こう	21 ドライブ	22 縄跳び	23 お誕生日会(100円)	24 休み
25 休み	26 フルーチェ(50円)	27 お茶会へ行こう	28 水遊びゲーム	29 しゃぼん玉	30 塗り絵 or 点結び	

放課後等 デイサービス ぼっくる 06月 予定表

日	月	火	水	木	金	土
				01 洗濯練習(積み方)	02 コグトレ	03 休み
04 休み	05 避難訓練	06 マーボー豆腐(100円)	07 身体を鍛えよう(ストレッチ)	08 DVD鑑賞	09 ウォーキング	10 休み
11 休み	12 次週やるものを考えよう	13 学びタイム SNS編	14 トーストアレンジ(150円)	15 清掃	16 父の日のプレゼント(100円)	17 休み
18 休み	19 考えたものを作る ※作る物によって金額が変わります	20 ウォーキング	21 清掃	22 歯磨き練習	23 SST	24 休み
25 休み	26 身体を鍛えよう(筋トレ)	27 お茶会	28 SST	29 ダンス	30 Wii活動	



NICE TO MEET YOU
スタッフ紹介
北山 徹 さん
きたやま とおる

初めまして! 4月より新たに入社を致しました、北山 徹(きたやま とおる)と申します。児童課のスタッフとして、放課後等デイサービスの事業所でお会いすることが多いと思います。これまでは高卒のあと高齢者施設で介護員として4年間働いており、今年で社会人5年目となりました。得意なことは絵を描くこと、トロンボーンを演奏する事、街の道や看板を覚える事です! こどもたちと関わることは初めてですが、笑うこと、楽しい事大好きですので、利用者さんとたくさん時間を過ごすことが出来たらと思います。まだまだ未熟でありますので、ご指導ご鞭撻のほど宜しくお願い致します。

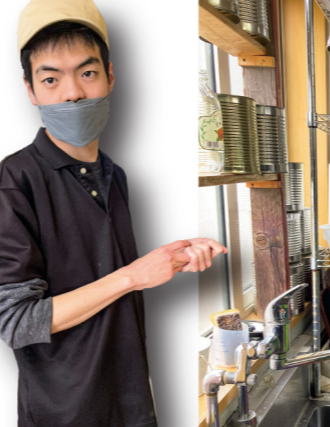

Synergy
相乗効果
ペーカリーカフェLOAF
文：戸井田修一



Connect With The Community Through Bread.
パンを介して地域と繋がる。
就労支援事業所「すてっぶ」 文：田中ちえみ

今日はお仕事の一つ『パンの外部販売』をご紹介します。 スタッフと利用者さん達が交代で企業様や個人様へパンを持って出向き、ご購入いただいています。 利用者さん達に好きなお仕事を聞くと、高確率で「外販！お出かけみたいで楽しいから」と答えが返ってきます。車窓から外を眺めているのも、ドライブのように楽しそうです。でも！販売先に到着したら、私語を話さない・はきはき挨拶をする・お会計や袋詰めをして「ありがとうございます」とお渡しするという『お仕事で相手先に訪問している』というマナーを守って気持ちよくお買い物して頂く事が必要になってきます。パンがぎっしり詰まった箱を持つての訪問の為、周りの壁にぶつけない様に、置く時も静かに。ここは設置してから事務所に声をかけに行く等、その訪問先に合わせた対応や「いつも私が買っているあのパンは？」と聞かれ「ありますよ、これです！」と即答したり、利用者さん達も慣れたもので、いきいきとお仕事をしています。利用者さんと販売先の方達も合間に雑談をしたり「あなたは、暗算がいつも早くてすごいよね」「待ってたよ。なかなか買い物に行けないから、いつも来てくれてありがとう」等のお声を頂いています。直接利用者さんと地域の方々が交流できる貴重な機会になっています。



春、桜が咲いた。なんて言ってる間に始まっています。畑作業の時期が来ました。『楽しみですね！今年も頑張りますよ！』元気な声で意気込みを話すメンバーさん達を横目に、声にならない声で返事をしています。健康のため？運動をしようとしたのはいいものの、最初こそ毎日やっていただけで1日休むと続かなくなるなんてこと皆さんもありませんか？そんなわけで畑の準備もよろしくお祈りします。ローフではお店のメニューがリニューアルされ、以前から考えていたお弁当の販売も始めました。メンバーのみなさんが作る（調理）ところまで全部できるようにするにはもう少し時間が必要かもしれませんが、盛り付けは見本を見ながら上手にできています。卵焼きを焼く人、それを見て自分もしたいとレシピを書いて持ってくるようになった人。相乗効果のようにやる気を出して今までも踏み込んで作業ができるようになっていきました。相乗効果のようになると、作ってみたいもの、やってみたいこと、作ってみたいもの、こんなあったら嬉しいなっていうもの、自分がしたいことを見つけてくれるようになると思います。そして衛生管理には今まで以上に気を付けるようにしていきます。手洗いや体調管理、当たり前のことですが基本的なことから見直してみませんか？

ローフの商品が
イオン・カフェ 北見店
でも買えるようになりました。
毎週金曜・土曜日に
みんなのふれあい福祉ショップ
テバ
ショップ内にて
販売中！

ご寄付をお願いします
ご家庭にお譲りいただける物がございましたら、お願いいたします。
生活支援事業所「ほっぷ」より
タオル
「ほっぷ」では利用者さんの作業としてウエス作りがあります。新品・使用済みどちらも構いませんので、ご家庭で余っているタオルがありましたらご寄贈をお願い致します。

ホームヘルプ
サービス事業所「どんぐり」より
ワンダーコア切望！！
「どんぐり」で活躍中の2代目ワンダーコアですが、現在ボロボロの状態です！毎日毎日、本当によく動いてくれているのですがもう限界です（泣）皆さんのご家庭で眠っているワンダーコアはありませんか？利用者さんの運動のために、是非譲ってください！よろしくお祈りいたします。

就労支援事業所「すてっぶ」 & Bakery Cafe LOAFより
・浅型鍋 ・ゴムペラ
・洗濯洗剤 ・食器用洗剤
・ハンドミキサー
・フードプロセッサー
・食洗用スポンジ（未使用のもの）
ご家庭で不要な物がありましたらよろしくお祈りいたします。

Supported by 日本財団 THE NIPPON FOUNDATION
あなたの1本が社会貢献に
日本財団チャリティー自販機
ドリンクを買うだけでできる、社会貢献があります。
飲料1本につき10円を社会貢献プロジェクトにご寄付いただく、自動販売機です。これまでに、全国で8,000台以上が設置され、1本10円のご寄付は累計で18億円におよびます。皆さまからいただきましたご寄付は、間接費には使わず100%全額を「子ども第三の居場所」「難病児支援」「日本財団夢の奨学金」「災害復興支援特別基金」「HEROs」「様々な社会貢献」に活用いたします。お近くにお越しの際は、ぜひご協力をお願いいたします。

じよんの買物でだれかを幸せにするしくみ。イオン 幸せの黄色いレシート since 2001
あなたがお買物した金額を喜んで100円ごとにお譲りいたします。お買物のレシートを専用ボックスに入れてお持ち帰りください。
買物 → レシート → 選ぶ → 100円 → 幸せ!!
とむての森は、イオン北海道(株)イオン北見店様の「イオン・デー」にて実施されている「イオン幸せの黄色いレシートキャンペーン」に登録をさせていただいています。毎月11日は「イオン・デー」です。イオンで買物をして、黄色いレシートを「とむての森」のBOXに入れてください。よろしくお祈りいたします。

会員募集
私たちは皆様のご協力で福祉活動を行っています。
・とむての森のサービスを利用してみたい方
・ヘルパーのお仕事をしてみたい方
・応援してください
正会員 7,000円/年 (総会議決権あり)
会員 2,000円/年 (総会議決権なし)
ボランティア 2,000円/年 (総会議決権なし)
賛助会員(一口) 3,000円/年 (総会議決権なし)
※詳しくは、お問い合わせください。



Keep It That Way.
そのままがいい
生活支援事業所「ほっぷ」
文：喜多村恒夫

最近手にした本で、励まされるなあと思った言葉がありましたのでご紹介したいと思います。「そのままがいい」田口久人さんによる1〜2ページの短いエッセイにまとめられた本です。Instagramで、仕事、家族、人生などをテーマとした言葉をつづり、「心に響く」「救われる」と話題になっているらしいです。176の言葉から一つを選ぶことに苦労しましたが、「仕事について」から一遍。

「完璧な人はいない」
報われないこともある
裏切られることもある
結果が出なくて焦ることもある
まわりをうらやむこともある

壁にぶつかったとしても
決して逃げないこと
あきらめたらいつか後悔する

最初から完璧な人はいない
発展途上の自分を信じればいい
時間がかかってもいい
何度失敗してもいい
ひとつひとつ壁を乗り越えればいい

無駄な努力は一つもない
いつかあなたの力になる

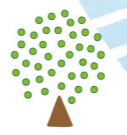

Share Happy
シェアハッピー
移動支援事業所「とろっこ」
文：豊嶋泰輔

今現在、当法人の移動支援サービスの提供は原則一人の利用者さんにつき、月に一度までとさせて頂いており、その中で利用者さんや保護者さんが希望される場所にて活動を行っています。月に一度ということもあって、身体を動かし汗をかく時間にしたり、季節毎のイベントに参加したり、自分へのご褒美もしくは贈り物を購入したりと、利用方法は様々です。

先日、バスを撮影することが楽しみな利用者さんと、いつも通りにバスの通過を待っていました。その方は事前に通過予定時刻を教えてくれるので、その日も余裕をもって車を走らせ待機していました。しかしその日いつもと違ったのは、なんと後ろから目当てとは別のバスが来るではありませんか！利用者さんも偶然に前後2台のバスに挟まれてなんだか嬉しそうなお様子。私も安全に撮影ができるように声掛けをしながら、無事に写真に収めることができました。撮った写真は最寄りのコンビニですぐに現像して彼のコレクションに加わったそうです。また、私もそうなのですが、春になるとお買い物をするようになります。暖かくなると外に出る機会が増えるからでしょうか。利用者さんもショッピングを希望されることが多いです。スタッフもお目当ての品と一緒に探しますよ！お気軽にご相談ください。今回ご紹介したのはほんの一例です。ぜひ今後も上手に楽しく移動支援をご利用頂きたいと思います。



Don - Guri 3
ホームヘルプサービス事業所
「どんぐり」文：鹿野杏介

鹿野の頭のなかで、海は一貫して”ラ・マール”だった、、、 どうも、連休は海に行きたいと思いつつ、まだ寒そうなので行かなかった鹿野です。。先月号の答えは、ニーチェの「善悪の彼岸」でした！なんの事かわからない人は先月号を見てね！ 皆さん、コロナも落ち着いて来た昨今、五月の連休はどこかお出かけしましたか？鹿野はどこ行くわけでもなく寝て過ごしました。お陰でよく寝る癖がついて、今日も沢山寝ております。ん？今日も沢山、、、きょうたくさん、、、きょうたく、、、居宅、、、 そうです！前回さっくりしかお話していない「どんぐり」三部門が一つ、「居宅介護」のお話を今回は少しばかりしたいと思います。先月少しお話ししましたが、「居宅介護」は高齢者の方が使っているヘルパーさんの、障がい者の方用バージョンです。住んでいるお宅に伺い、掃除・洗濯・料理・日用品の買い物代行や同行など、本人の苦手な部分をお手伝いします。出来る部分を本人におこなって貰い、苦手な部分はヘルパーと一緒にこなったり、代行したりします。通院のお手伝いもしています。居宅って名前なのに、宅から出ちゃいます。通院時の送迎や、問診や支払い・次回の予約等、通院に係る事全ての、本人の苦手な部分をお手伝いしております。月の利用回数や時間などは、相談員さんとお話して、本人の必要な回数・時間数を支援に入ることになります。もし、居宅介護について知りたい方や、通院や日常の家事で困っている方、困っている知り合いがいる方とはむでの森まで連絡下さい！さてはて、今回の挨拶は、何の小説の一節でしょう？ヒントは、、、シイラの刺身は美味しそう、です！答えは次号にて！



暖かい日が多かった3月。積雪ゼロになった初日が今年3月17日と極めて早い記録だそう、3月の月平均気温も+1.6℃と観測開始以来最も高かったそうです。例年なら、4月はまだまだ雪が残っている時期なのですが、今年の4月の景色は1ヶ月ほど早く、福寿草やタンポポが咲きだし、玉ねぎや芋の植え付け作業も始まっています。桜前線も今年は観測史上最も早く北海道に上陸しています。ここオホーツクもGWには見ごろとなりそうです。こんねの畑でも暖かくなったと同時に種まきが始まり、土おこしや草取りと、色々な作業を行いながら毎日元気に活動しています。4月からは新たにメンバーが1人増えて11人となり、今まで以上に賑やかで元気がいっぱいです。畑に来るメンバーは曜日によって変わりますが、メンバーそれぞれが出来る作業をしています。勿論苦手な事にも挑戦することもありますが、暑い日もあれば、寒い日もありますが、楽しく元気に活動が出来ているのは私達スタッフにとっても嬉しいことです。

今年10年目を迎えるこんねの畑。少しだけメンバー紹介をしたいと思えます。今回はこんねの主力メンバーで、女性2人をご紹介します！！まず、こんねの畑開始時からずっと一緒に活動しているMさん。いつもニコニコ笑顔でおっとりとした雰囲気の時もMさんの笑い声で場が和みます。



Growing Day By Day
日々成長
みんなの畑 こんね 文：佐藤千鶴子

まず、得意な作業は鉢上げで、道具を器用に使い楽しく取り組みます。他にもはさみや鋸、細かく切ってくれます。もう一人は細かい作業が得意なNさん。初めて取り組む難しい作業もスタッフの手元を見て覚えるなど職人気質。自分の中でルーティンがあり多少時間がかかる事もあります。畑が好きでいたいのは一緒ですが、一緒に作業できます。中でも得意な作業は種蒔きで、小さな小さな種をピンセットで一粒ずつ決まったトレイに入れていきます。スタッフでも1時間が限界な作業ですが、一日集中して行う事もあります。他にも簡単な道具は使いこなし、担々と作業します。他のメンバーもそれぞれ違う魅力があります。毎年同じ作業をしていても、出来る事が増え、楽しそうに作業している姿を見ると日々の成長を感じます。これからもメンバーの成長を見守りながら楽しく活動していきたいと思えます。